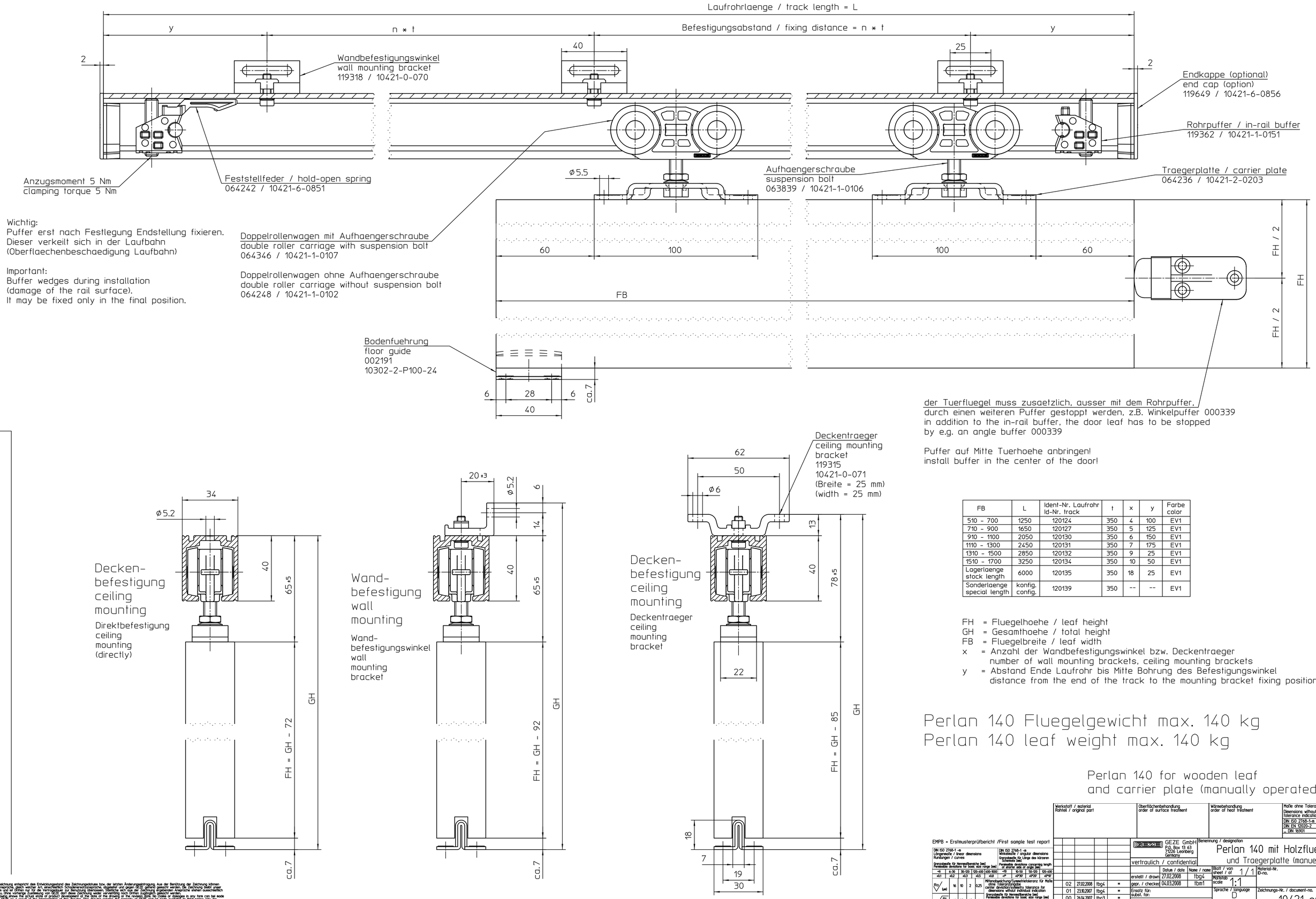

Wichtig:
Puffer erst nach Festlegung Endstellung fixieren.
Dieser verkeilt sich in der Laufbahn
(Oberflaechenbeschaedigung Laufbahn)

Important:
Buffer wedges during installation
(damage of the rail surface).
It may be fixed only in the final position.

FB	L	Ident-Nr. Laufrohr Id-Nr. track	t	x	y	Farbe color
510 - 700	1250	120124	350	4	100	EV1
710 - 900	1650	120127	350	5	125	EV1
910 - 1100	2050	120130	350	6	150	EV1
1110 - 1300	2450	120131	350	7	175	EV1
1310 - 1500	2850	120132	350	9	25	EV1
1510 - 1700	3250	120134	350	10	50	EV1
Lagerlaenge stock length	6000	120135	350	18	25	EV1
Sonderlaenge special length	konfig. config.	120139	350	--	--	EV1

FH = Fluegelhoehe / leaf height
GH = Gesamthoehe / total height
FB = Fluegelbreite / leaf width
x = Anzahl der Wandbefestigungswinkel bzw. Deckentraeger
number of wall mounting brackets, ceiling mounting brackets
y = Abstand Ende Laufrohr bis Mitte Bohrung des Befestigungswinkel
distance from the end of the track to the mounting bracket fixing position

Perlan 140 Fluegelgewicht max. 140 kg
Perlan 140 leaf weight max. 140 kg

Perlan 140 for wooden leaf
and carrier plate (manually operated)

Diese Zeichnung entspricht dem Entwicklungstand des Zeichnungsdatuses bzw. der letzten Änderungseintragung. Aus der Benützung der Zeichnung können keine Ansprüche, gleich welcher Art, einschließlich Schadenersatzansprüche, abgeleitet und gegen GEZE geltend gemacht werden. Die Zeichnung bleibt unser Eigentum und ist Dritten nur für die Vertragszwecke zur Benutzung überlassen. Sämtliche sich aus der Zeichnung ergebenden Ansprüche stehen ausschließlich GEZE zu. Die Zeichnung darf ohne ausdrückliche Zustimmung von GEZE weder Dritten zugänglich gemacht werden.
This drawing shows the actual state of product development at the date of the drawing or the revision date. No claims or damages in any form can be made against GEZE as a result of the interpretation of this drawing. This drawing remains the property of GEZE and let aside available to third parties only for the duration of contractural obligations. All rights connected with this drawing remain in possession of GEZE. This drawing may not be copied or handed over to third parties without the express content of GEZE.

EMPB = Erstmusterprüfbericht /First sample test report

DIN ISO 2768-1 -m
Längenmaße / linear dimensions
Rundungen / curves
Grenzabmaße für Nennmaßbereiche (mm)
Permissible deviations for basic size range (mm)

<6	6-30	30-120	120-400	400-1000	
±0,1	±0,2	±0,3	±0,5	±0,8	±1

DIN ISO 2768-1 -m
Winkelmaße / angular dimensions
Grenzabmaße für Länge des kürzesten Schenkels (mm)
Permissible deviations concerning length of the shorter angle leg (mm)

<10	10-50	50-120	120-400	
±1°	±0°30'	±0°20'	±0°10'	

Ra (µm)	16	10	2	0,25
Rt (µm)	40	25	6,3	1

Mittenabweichung/Symmetrietoleranz für Maße ohne Toleranzangabe
center deviation/symmetry tolerance for dimensions without individual indication
Fertigkeitsgrade für Nennmaßbereiche (mm)
Permissible deviations for basic size range (mm)

<6	6-30	30-120	120-400	400-1000
±0,05	±0,1	±0,15	±0,25	±0,4

Oberflächenbehandlung
order of surface treatment

Wärmebehandlung
order of heat treatment

Maße ohne Toleranzangabe nach
Dimensions without individual
tolerance indication acc.
DIN ISO 2768-1-m
DIN EN 12020-2
„ DIN 16901

Werkstoff / material
Rohteil / original part

GEZE GmbH
P.O. Box 13 63
71226 Leonberg
Germany

vertraulich / confidential

	Datum / date	Name / name
erstellt / drawn	27.02.2008	fbg4
gepr. / checked	04.03.2008	fbm1
Ersatz für: subst. for:		
Ersetzt durch: subst. with:		

Benennung / designation
Perlan 140 mit Holzfluegel
und Traegerplatte (manuell)

Blatt / von
sheet / of 1 / 1
Maßstab
scale 1:1
Sprache / language
D

Material-Nr.
ID-no.

Zeichnungs-Nr. / document-no.
10421-ep05

Änderungen / Revisions	Datum / date	Name / name	Änderungs-Nr. / Doc. change no.
02	27.02.2008	fbg4	*
01	23.10.2007	fbg4	*
00	26.04.2007	fbg3	*

EMPB | Datum / date | Name / name