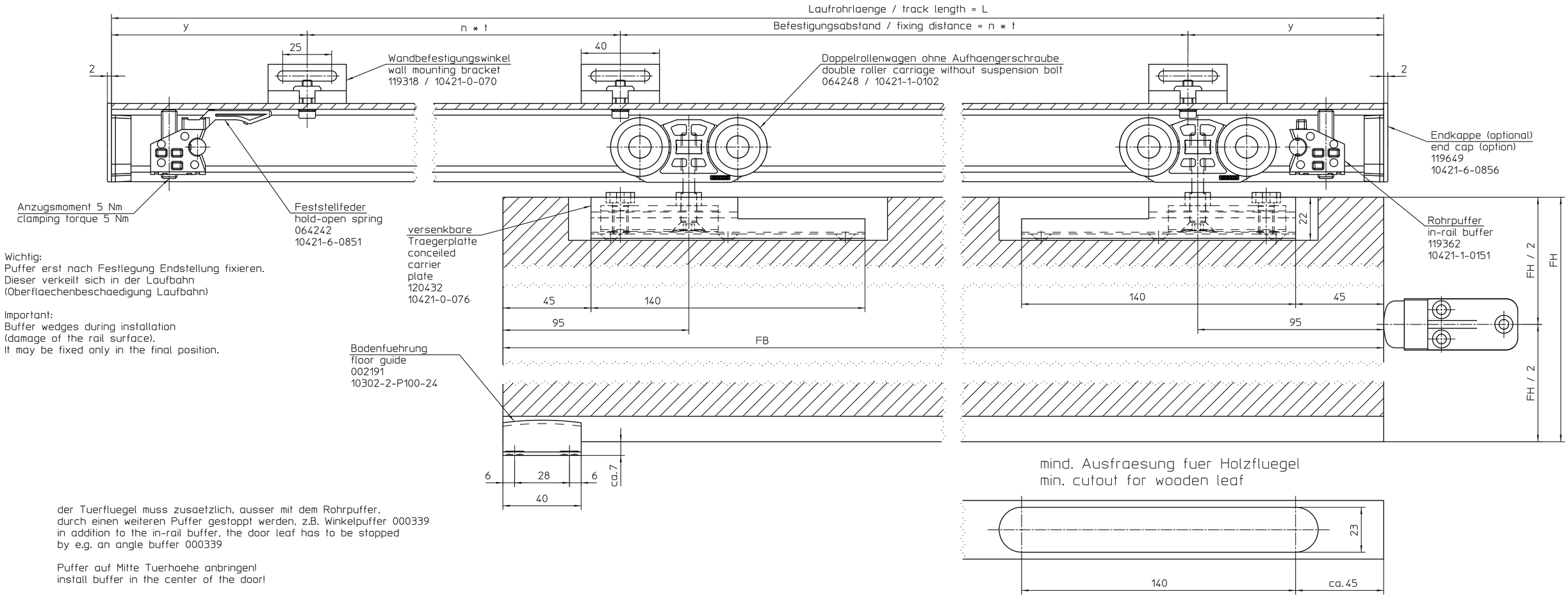


Wichtig:
Puffer erst nach Festlegung Endstellung fixieren.
Dieser verkeilt sich in der Laufbahn
(Oberflaechenbeschaedigung Laufbahn)

Important:
Buffer wedges during installation
(damage of the rail surface).
It may be fixed only in the final position.

der Tuerfluegel muss zusaetzlich, ausser mit dem Rohrpuffer,
durch einen weiteren Puffer gestoppt werden, z.B. Winkelpuffer 000339
in addition to the in-rail buffer, the door leaf has to be stopped
by e.g. an angle buffer 000339

Puffer auf Mitte Tuerhoehe anbringen!
install buffer in the center of the door!

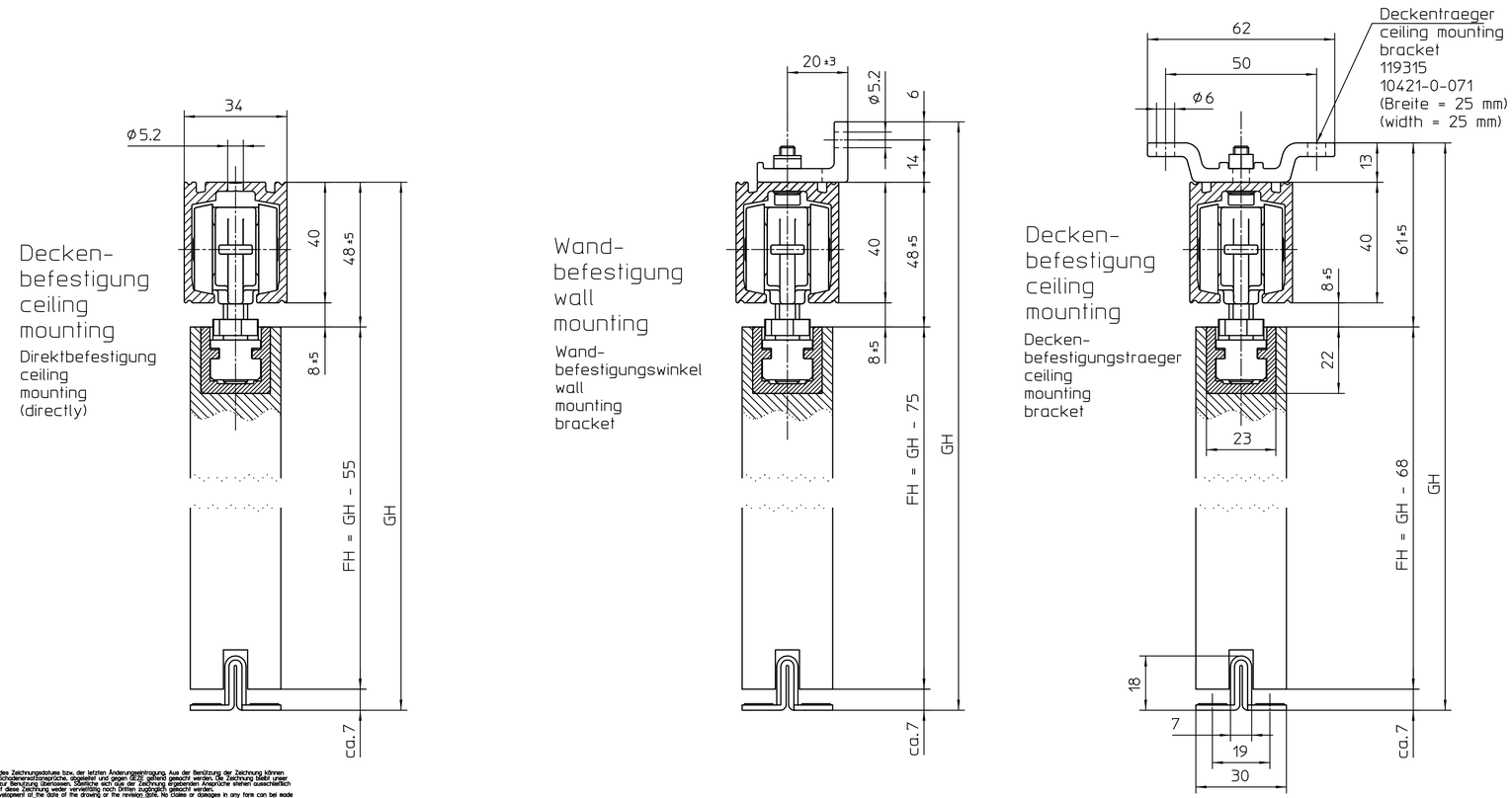


| FB | L | Ident-Nr. Laufrohr<br>Id-Nr. track | t | x | y | Farbe<br>color |
|---|---|---|---|---|---|---|
| 510 - 700 | 1250 | 120124 | 350 | 4 | 100 | EV1 |
| 710 - 900 | 1650 | 120127 | 350 | 5 | 125 | EV1 |
| 910 - 1100 | 2050 | 120130 | 350 | 6 | 150 | EV1 |
| 1110 - 1300 | 2450 | 120131 | 350 | 7 | 175 | EV1 |
| 1310 - 1500 | 2850 | 120132 | 350 | 9 | 25 | EV1 |
| 1510 - 1700 | 3250 | 120134 | 350 | 10 | 50 | EV1 |
| Lagerlaenge<br>stock length | 6000 | 120135 | 350 | 18 | 25 | EV1 |
| Sonderlaenge<br>special length | konfig.<br>config. | 120139 | 350 | -- | -- | EV1 |

FH = Fluegelhoehe / leaf height
FB = Fluegelbreite / total height
GH = Gesamthoehe / leaf width
x = Anzahl der Wandbefestigungswinkel bzw. Deckentraeger
number of wall mounting brackets, ceiling mounting brackets
y = Abstand Ende Laufrohr bis Mitte Bohrung des Befestigungswinkel
distance from the end of the track to the mounting bracket fixing position

Perlan 140 max. Fluegelgewicht 140 kg
Perlan 140 max. leaf weight 140 kg

Perlan 140 for wooden leaf
and conceiled carrier plate (manually operated)

Diese Zeichnung entspricht dem Entwicklungsstand des Zeichnungsdatuses bzw. der letzten Aenderungseintragung. Aus der Benützung der Zeichnung können keine Ansprüche, gleich welcher Art, einschließlich Schadensersatzansprüche, abgeleitet und gegen GEZE geltend gemacht werden. Die Zeichnung bleibt unser Eigentum und ist Dritten nur für die Vertragszwecke zur Benützung überlassen. Sämtliche sich aus der Zeichnung ergebenden Ansprüche stehen ausschließlich GEZE zu. Ohne vorherige Zustimmung von GEZE darf diese Zeichnung weder vervielfältigt noch Dritten zugänglich gemacht werden.
This drawing corresponds to the development status of the product date or last change in any form can be made against GEZE, as a result of the interpretation of this drawing. This drawing remains the property of GEZE and let made available to third parties only for the duration of contractural obligations. All rights connected with this drawing remain in possession of GEZE. This drawing may not be copied or handed over to third parties without the express consent of GEZE.

EMPB = Erstmusterprüfbericht /First sample test report

DIN ISO 2768-1 -m
Längenmaße / linear dimensions
Rundungen / curves

| Grenzabmaße für Nennmaßbereiche (mm)<br>Permissible deviations for basic size range (mm) | | | | | |
|---|---|---|---|---|---|
| 0.5 | 6-30 | 30-120 | 120-400 | 400-1000 | |
| ±0.1 | ±0.2 | ±0.3 | ±0.5 | ±0.8 | ±1 |
| Ro (mm) | 4 | 6 | 10 | 2 | 0.25 |
| Rt (mm) | 40 | 25 | 6.3 | 1 | |

DIN ISO 2768-1 -m
Winkelmaße / angular dimensions
Grenzabmaße für Länge des kürzeren Schenkels (mm)
Permissible deviations concerning length of shorter side of angle (mm)

| | | | | |
|---|---|---|---|---|
| <10 | 10-50 | 50-120 | 120-400 | |
| ±1° | ±0°30' | ±0°20' | ±0°10' | |

Mittenabweichung/Symmetrietoleranz für Maße ohne Toleranzangabe
center deviation/symmetry tolerance for dimensions without individual indication
Grenzabmaße für Nennmaßbereiche (mm)
Permissible deviations for basic size range (mm)

| | | | | |
|---|---|---|---|---|
| <6 | 6-30 | 30-120 | 120-400 | 400-1000 |
| ±0.05 | ±0.1 | ±0.15 | ±0.25 | ±0.4 |

| | | | | | |
|---|---|---|---|---|---|
| 01 | 27.02.2008 | tbg4 | * | | |
| 00 | 26.04.2007 | tbg3 | * | | |
| Änderungs-Index Revision | Datum date | Name name | Mitteilungs-Nr. Doc. change no. | | |

GEZE GmbH
P.O. Box 13 63
71226 Leonberg
Germany

vertraulich / confidential

| | Datum / date | Name / name |
|---|---|---|
| erstellt / drawn | 27.02.2008 | tbg4 |
| gepr. / checked | 04.03.2008 | tbm1 |
| Ersatz für: subst. for: | | |
| Ersetzt durch: subst. with: | | |

Werkstoff / material
Rohteil / original part

Oberflächenbehandlung
order of surface treatment

Wärmebehandlung
order of heat treatment

Maße ohne Toleranzangabe nach
Dimensions without individual tolerance indication acc.
DIN ISO 2768-1-m
DIN EN 12020-2
DIN 16901

Benennung / designation
Perlan 140 mit Holzfluegel
und versenkbarer Traegerplatte (manuell)

Blatt / von
sheet / of 1 / 1

Maßstab
scale 1:1

Sprache / language
D

Material-Nr.
ID-no.

Zeichnungs-Nr. / document-no.
10421-ep06